

::: Lokacija 2: MZ „Kisač“

:



Linearna geometrija lokacije usloвила je matricu u odnosu na koju su organizovani sadržaji. Projektovani javni prostor koncipiran je tako da se gradativno razlaže po planu masa. Toalet kao čvrsta građena struktura smešten je na raskrsnici glavnih pešačkih koridora (pristup parku, kolski pristup stadionu) koji predstavljaju najfrekventniju zonu lokacije. Zoniranje prostora detaljne razdrade izvršeno je na osnovu preraspodele namene površina. Na osnovu zahteva anketiranih građana, koncipirano je nekoliko različitih ambijentalnih celina. Urbani mobilijar projektovan je kao multifunkcionalan u cilju zadovoljenja različitih zahteva korisnika prostora.

Zona 1: Pristupna staza (do stadiona): Uz pristupnu stazu smešten je urbani mobilijar (stolovi od glaziranog betona i ošupljeni kubusi za sedenje od polutransparentne livene-čvrste plastike) koji ima više namena. Osnovna funkcija jeste sedenje a stolovi se mogu koristiti i kao tezge za izlaganje lokalnih proizvoda. Pomerljivost kubusa za sedenje čini urbani mobilijar transformabilnim i omogućava održavanje različitih aktivnosti (sedenje-relaksacija, održavanje časa u prirodi, likovna radionica, žurke na otvorenom prostoru, turnir u šahu na otvorenom). Materijalizacija pristupne staze jeste tartan crne boje, što stazu čini bezbednom za decu i pogodnom za sportske aktivnosti (trčanje). Uz pristupnu stazu predviđen je drvored kako bi se ovaj javni prostor zaštitio od negativnih spoljašnjih uticaja (buka, saobraćaj i sl.).

Zona 2: Centralni prostor: Ovaj prostor pozicioniran je na središnjoj podužnoj osi lokacije (od javnog toaleta ka dubini lokacije). Ispred ulaza u toalet projektovana je čelična struktura (nosač tuševa) koja predstavlja ekstenziju sanitarnog objekta. Ovaj arhitektonski element zamišljen je kao letnje osveženje.

Savremeno dečije igralište smešteno je u centralnoj zoni zbog bezbednosti najmladjih korisnika prostora. Igralište je koncipirano kao kontinualni linijski element sa različitim sadržajima za rekreaciju i sportske aktivnosti. Materijalizacija centralnog prostora je tartan narandžaste boje.

Zona3: Letnja pozornica: Letnja pozornica projektovana je kao prostor smešten izmedju tribina i transformabilnih (rotirajućih) panela. Letnja pozornica zadovoljava dimenzionalne potrebe za održavanje različitih vidova manifestacija (koncerti, pozorišne predstave, kulturno-umetnički program, filmske projekcije, čas u prirodi, sportska nadmetanja i sl.). Rotirajući paneli imaju više namena. Osnovna namena jeste definisanje prostora letnje pozornice i odvajanje ove zone od pristupne staze. Paneli imaju funkciju platna za projekciju filmova i prenos sportskih događaja (utakmica). Oni takođe mogu služiti kao izložbeni panoi i table za crtanje (letnja škola crtanja). Paneli imaju mogućnost rotacije od 180 stepeni.

Zona 4: Pristupna staza (do parka): Uz pristupnu stazu do parka predviđen je urbani mobilijar (stolovi sa graviranim šah poljima) za okupljanje starijih osoba. Ova ambijentalna celina predstavlja kutak za rekreaciju i relaksaciju starih lica.

Svi primenjeni materijali otporni su na habanje, atmosferske uticaje i laki su za održavanje. Denivelacije trenena nisu primenjivane kako bi prostor bio dostupan osobama sa invaliditetom, starim licima i deci.

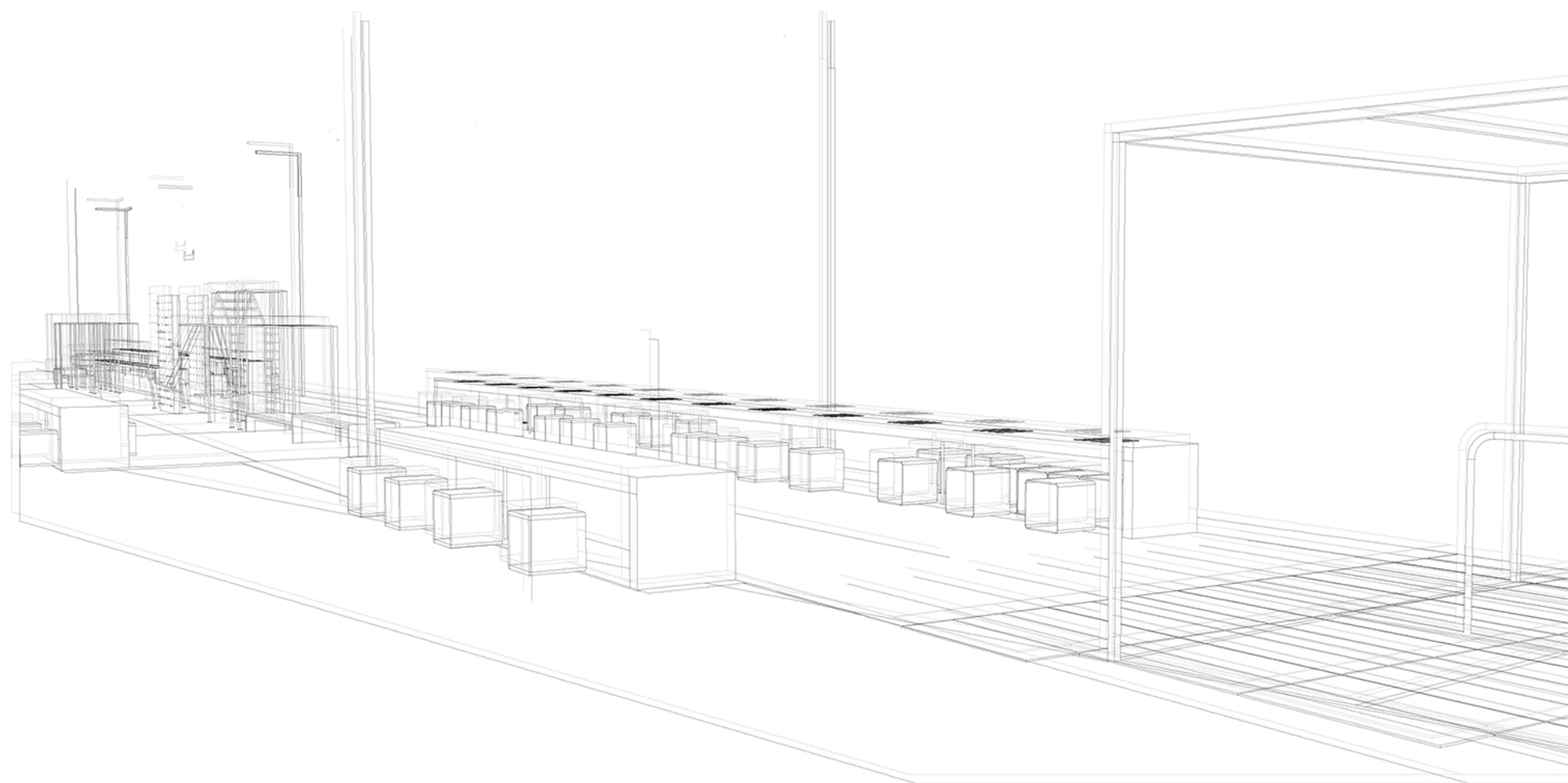



prostor letnje pozornice

tribine

transformabilni, rotirajući paneli

sto/tezga

savremeno dečije igralište

prostor za rostiljanje sa svim prapratnim sadržajima

sto/tezga

savremeno dečije igralište

sto/tezga

sto/tezga

wc sa tušom



0 1m 3m 7m 15m P=1:200

SITUACIONI PRIKAZ

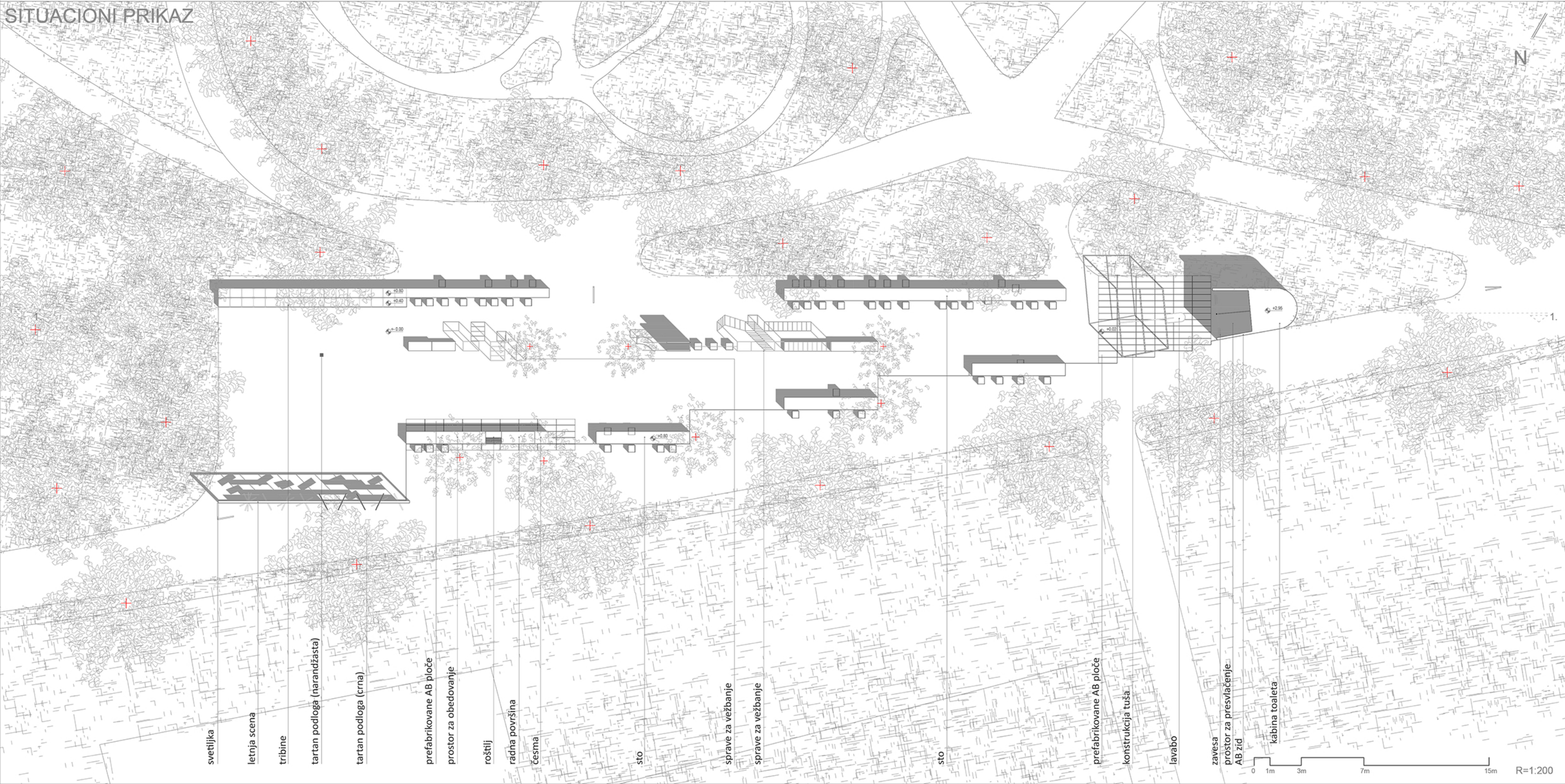

- svetiljka
- letnja scena
- tribine
- tartan podloga (narandžasta)
- tartan podloga (crna)
- prefabrikovane AB ploče
- prostor za obedovanje
- roštilj
- radna površina
- česma
- sto
- sprave za vežbanje
- sprave za vežbanje
- sto
- prefabrikovane AB ploče
- konstrukcija tuša
- lavabo
- zavesa
- prostor za presvlačenje
- AB zid
- kabina toaleta

0 1m 3m 7m 15m R=1:200

OSNOVA SA PARTEROM

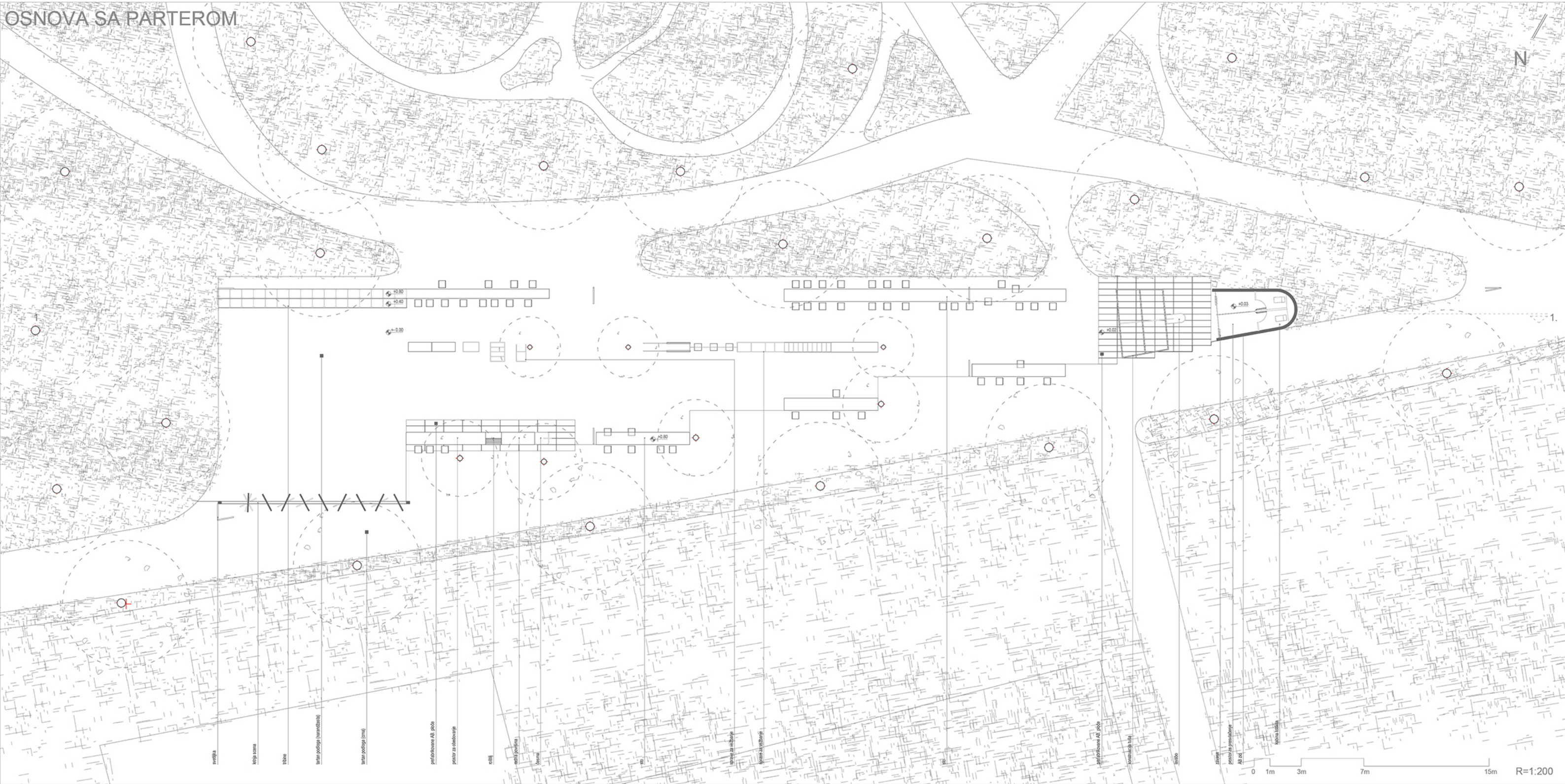

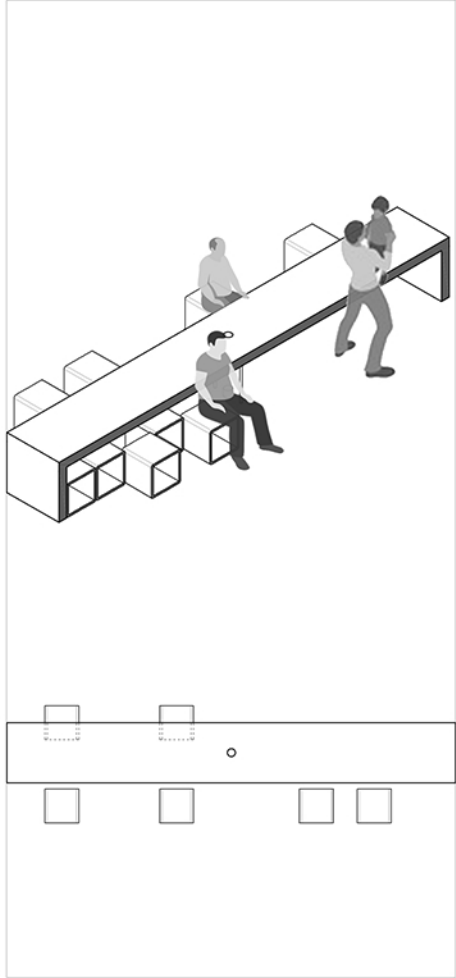

osnovna namena: sedenje, relaksacija

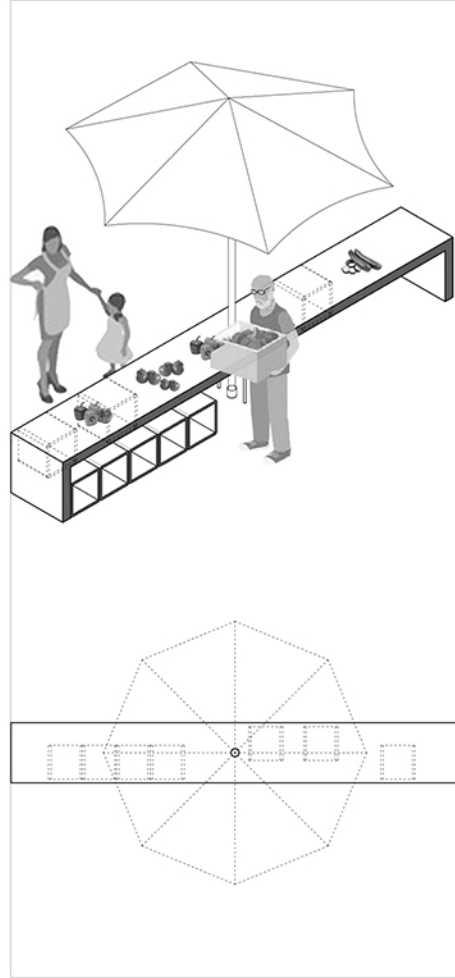

stolovi mogu imati funkciju tezgi za izlaganje lokalnih proizvoda

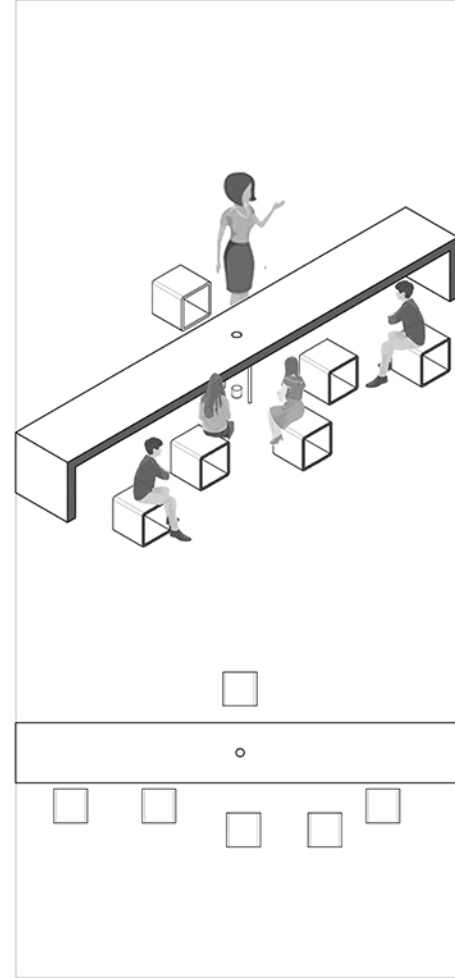

pomerljivost kubusa za sedenje omogućava organizaciju prostora za čas na otvorenom ili letnje radionice

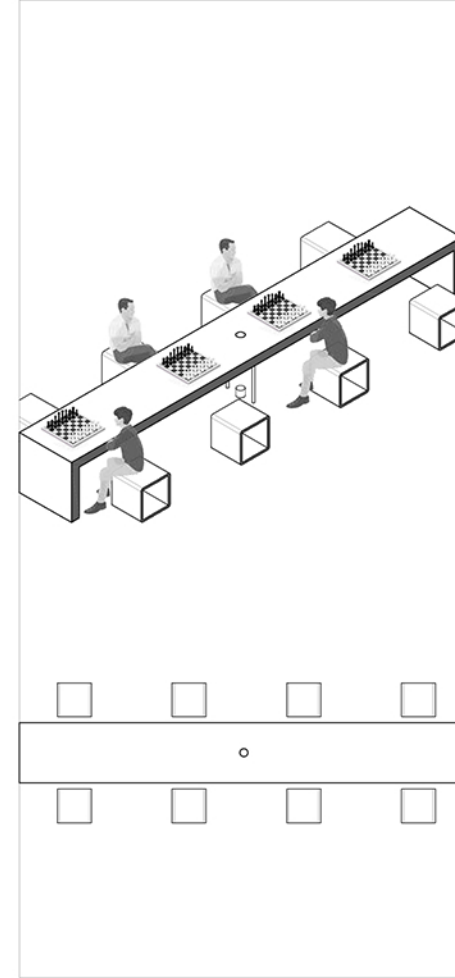

mobiliyar može biti služiti za održavanje šahovskih turnira (za mlade i starije osobe)



urbani mobilijar pogodan je za održavanje proslava na otvorenom (rođendani, žurke na otvorenom, venčanja, seoska slava i sl.)

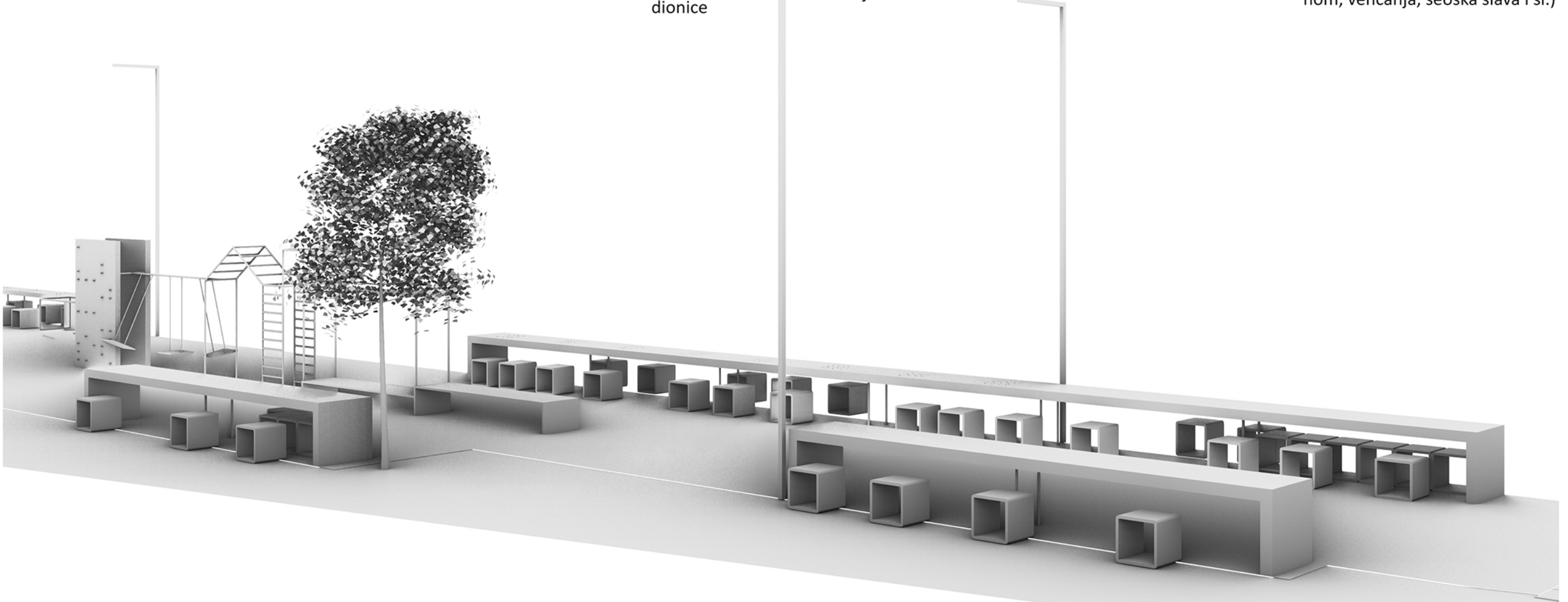

transformabilni (rotirajući) paneli koriste se kao površina za projektovanje filmova i prenos sportskih utakmica na otvorenom

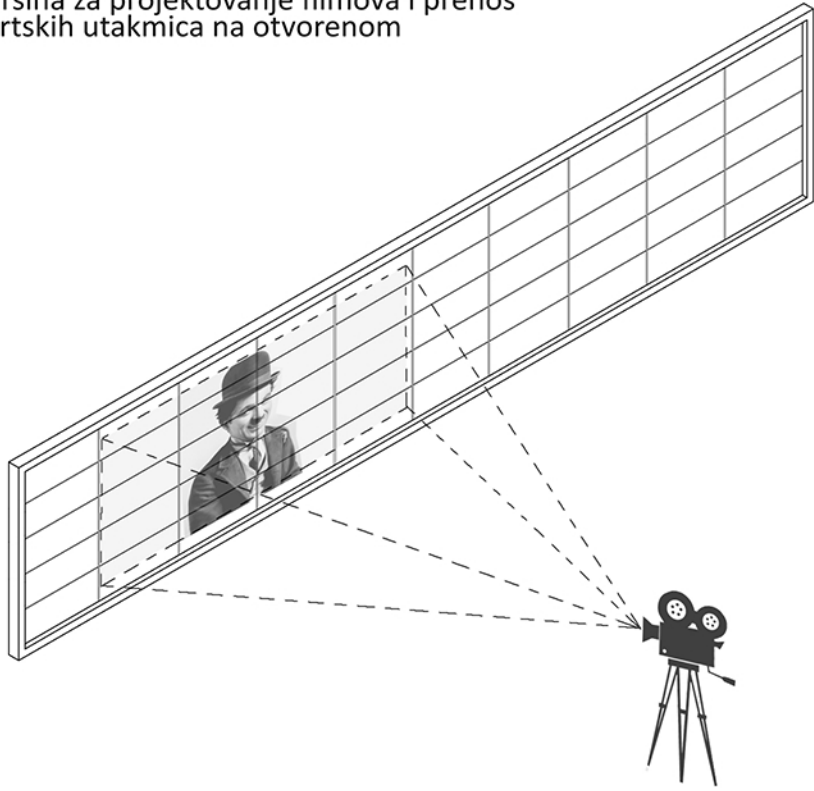

transformabilni (rotirajući) paneli mogu služiti kao podloga za crtanje. Ovo omogućava održavanje letnjih škola crtanja kao i časova likovnog na otvorenom



transformabilni (rotirajući) paneli pogodni su za odžavanje izložbi i prezentacija

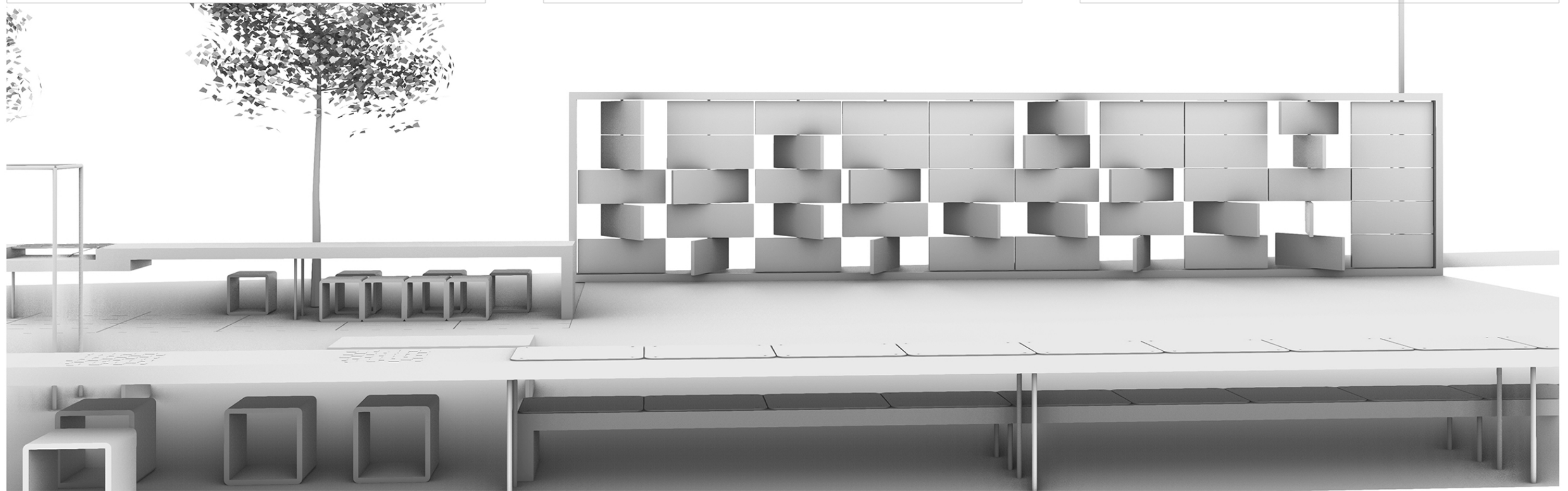
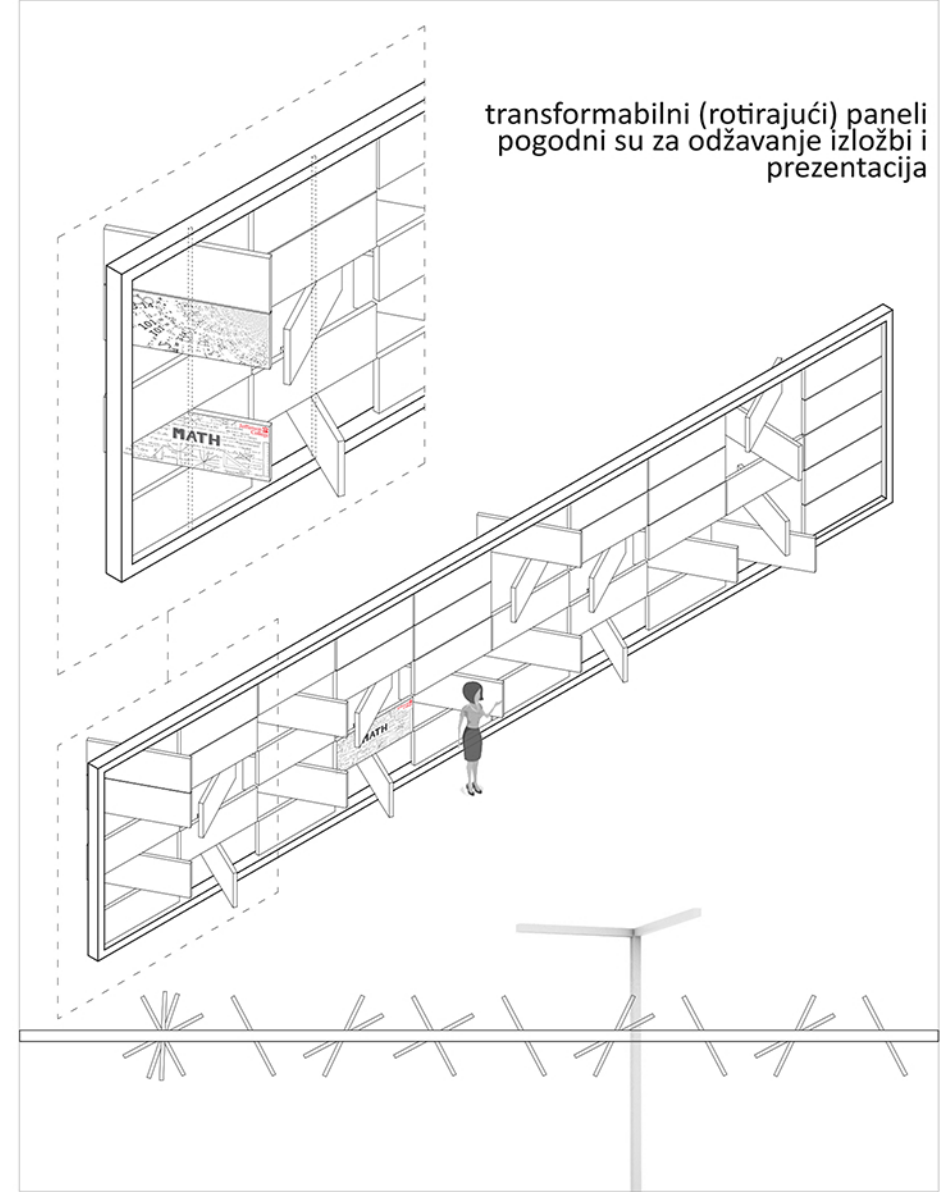

TRANSFORMABILNI ROTIRAJUĆI PANELI

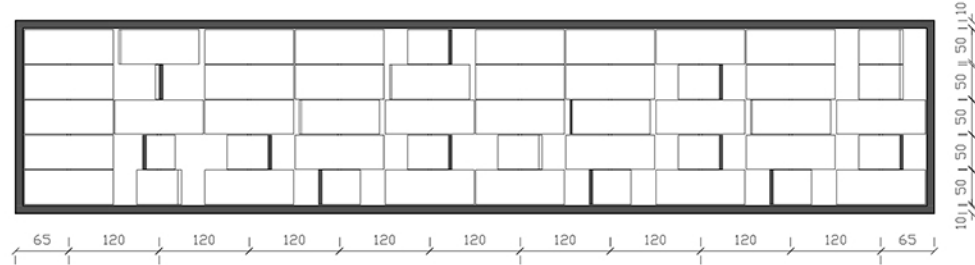
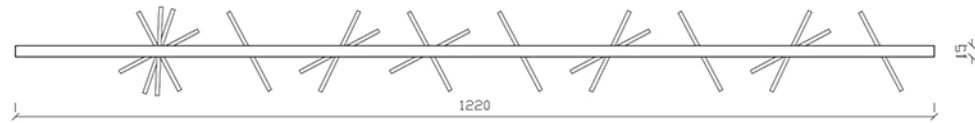
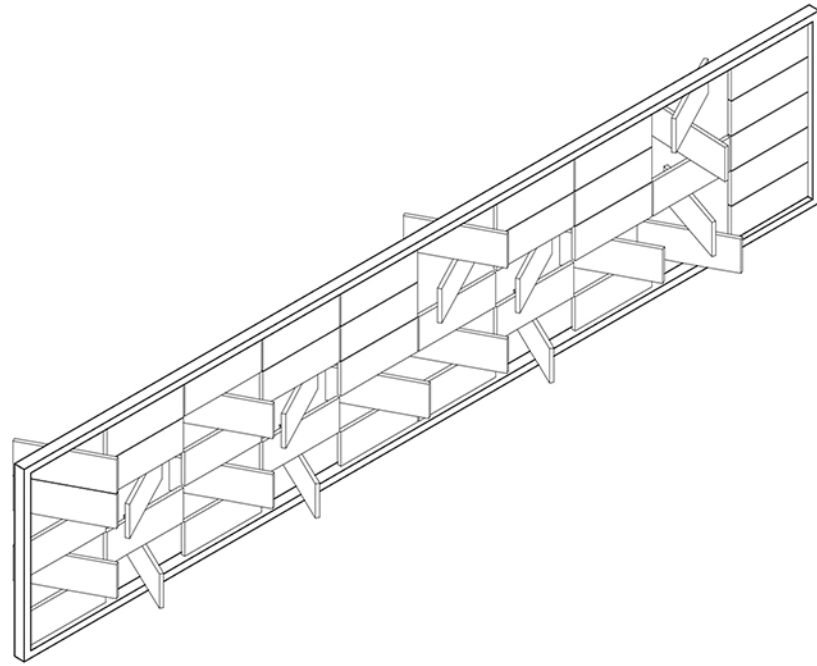

STO SA UGRAVIRANIM ŠAH POLJIMA

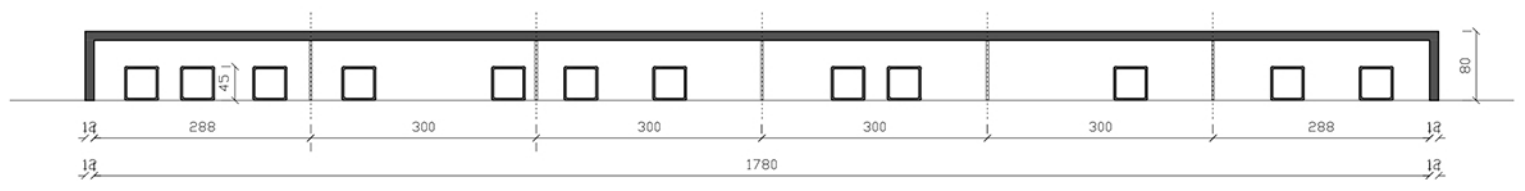
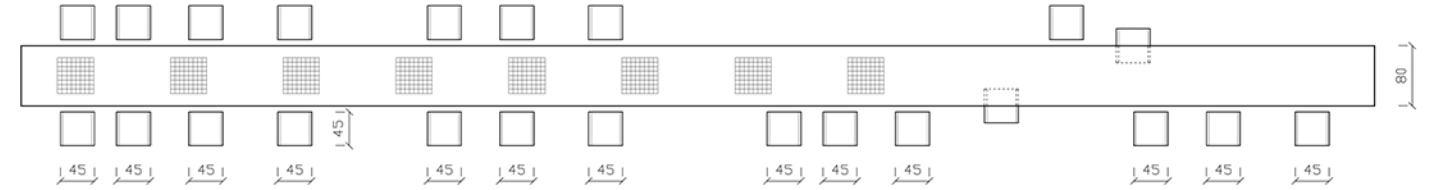
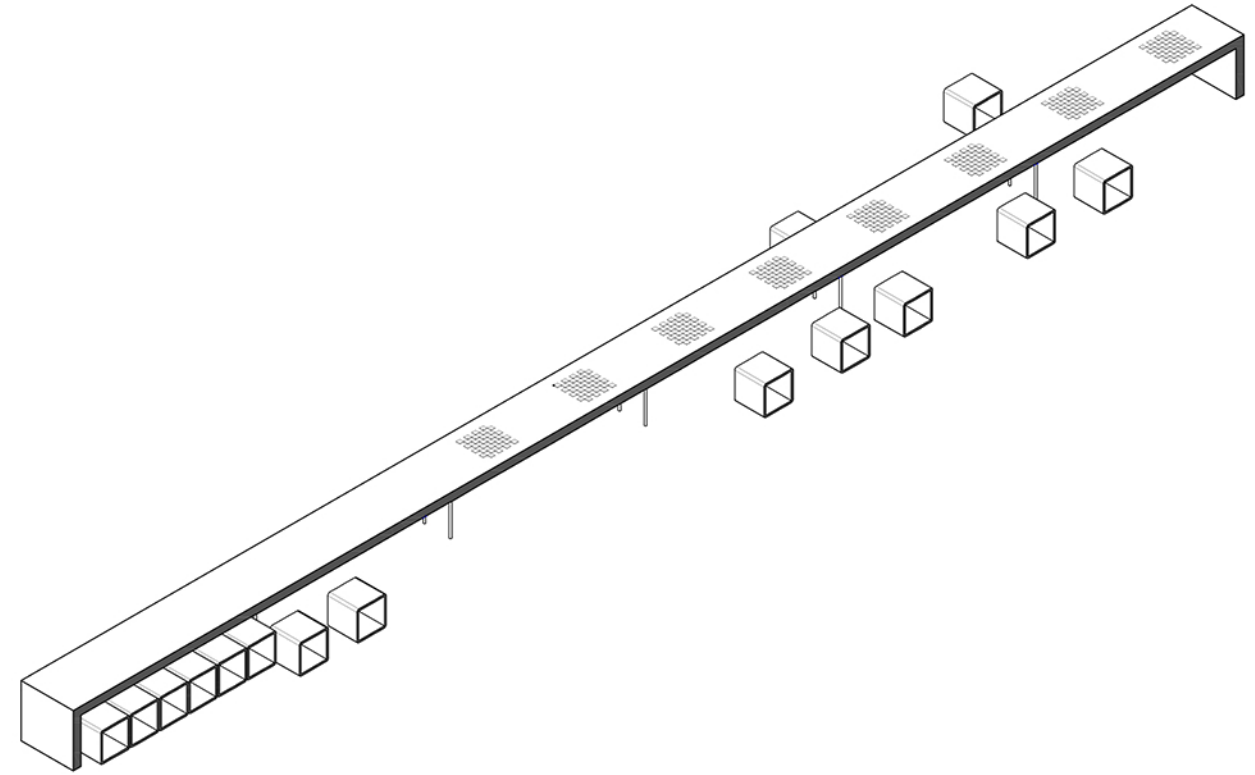

BETONSKI STOLOVI SA POMERLJIVIM OŠUPLJENIM KUBUSIMA ZA SEDENJE OD LIVENE PLASTIKE

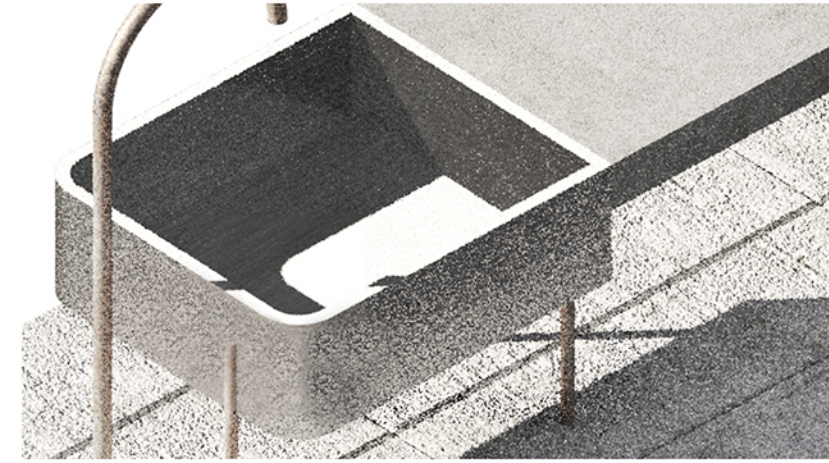
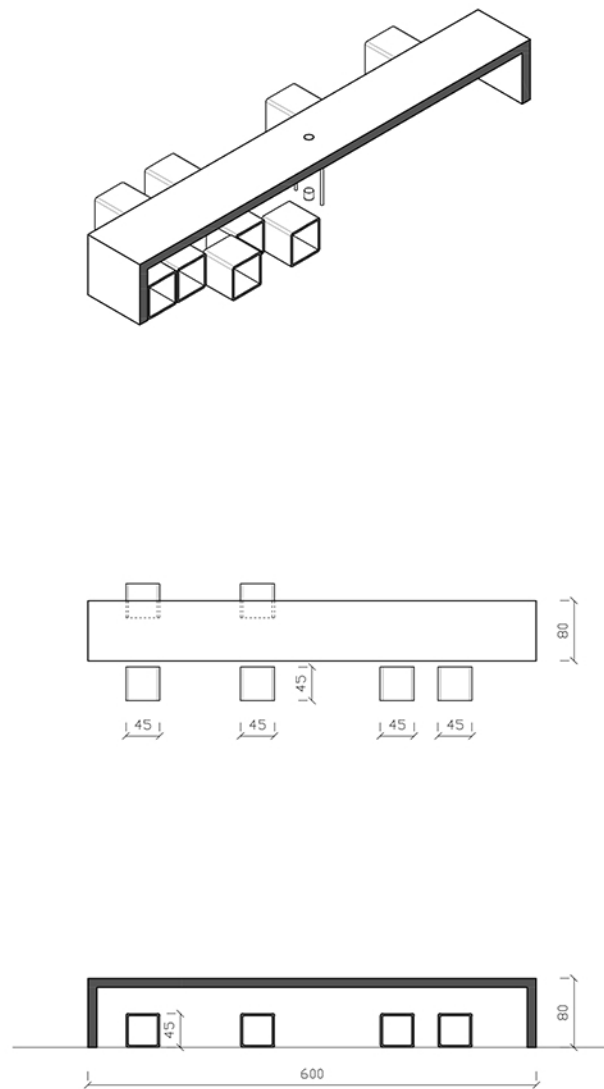

PROSTOR ZA PRIPREMU ROŠTILJA I OBEDOVANJE

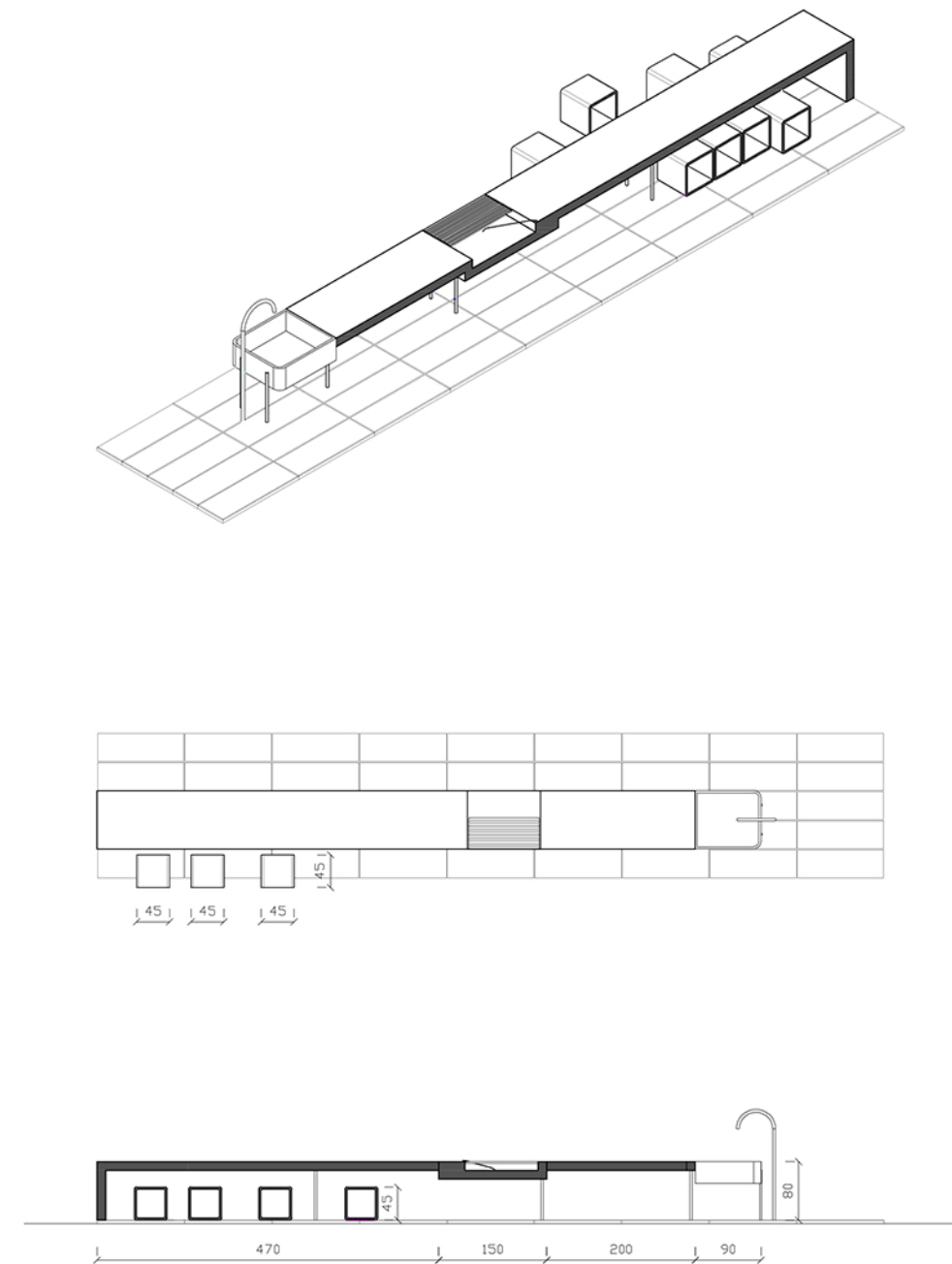

SAVREMENO IGRALIŠTE ZA DECU

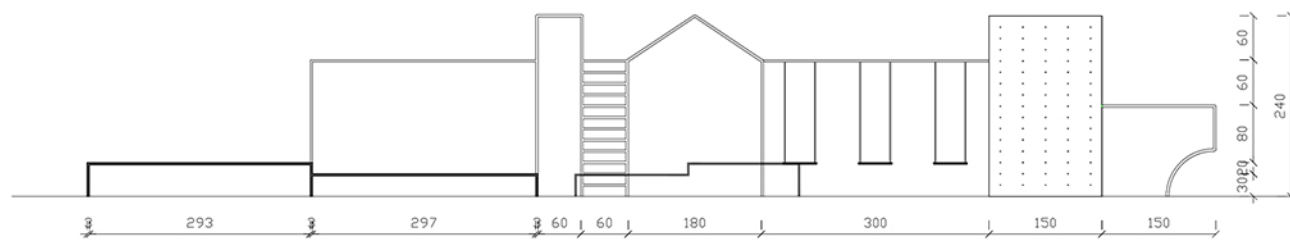
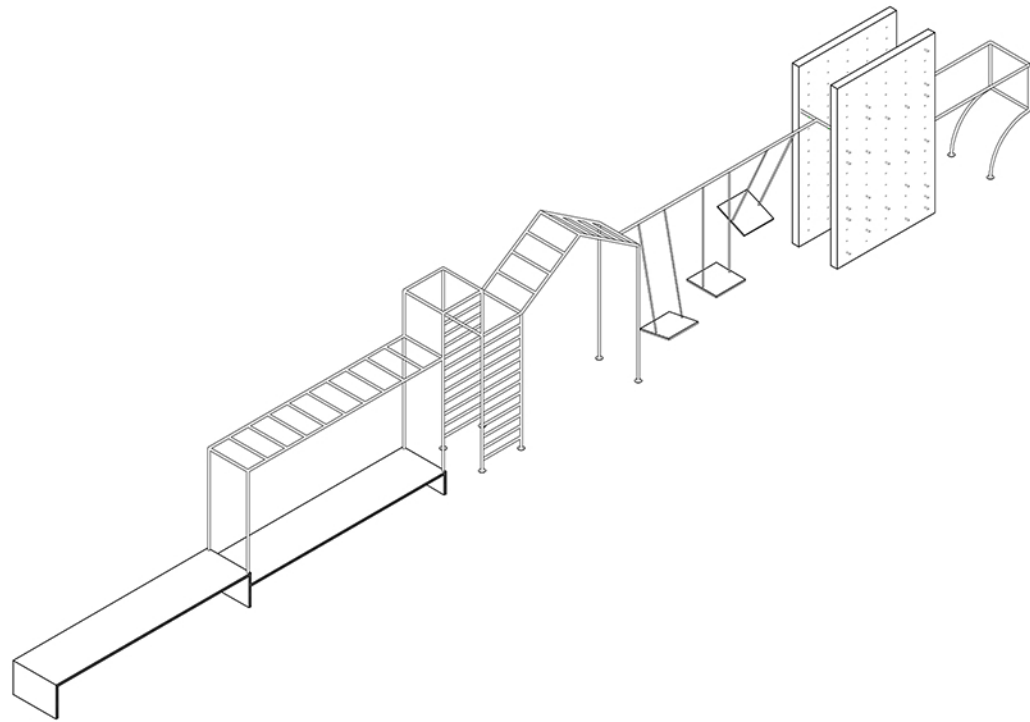

SPRAVE ZA VEŽBANJE

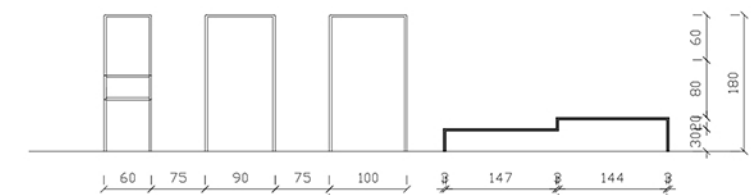
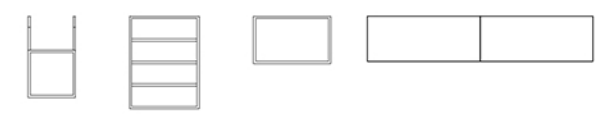
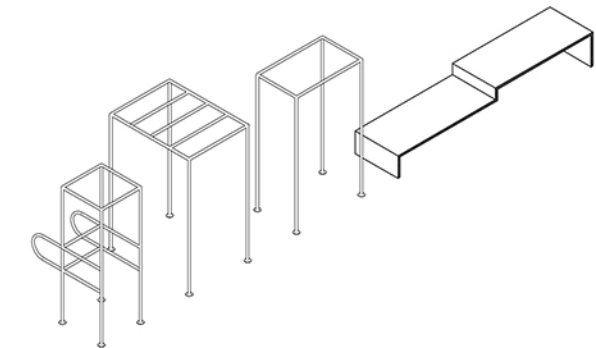

TRIBINA I BETONSKI STO SA UGRAVIRANIM ŠAH POLJIMA

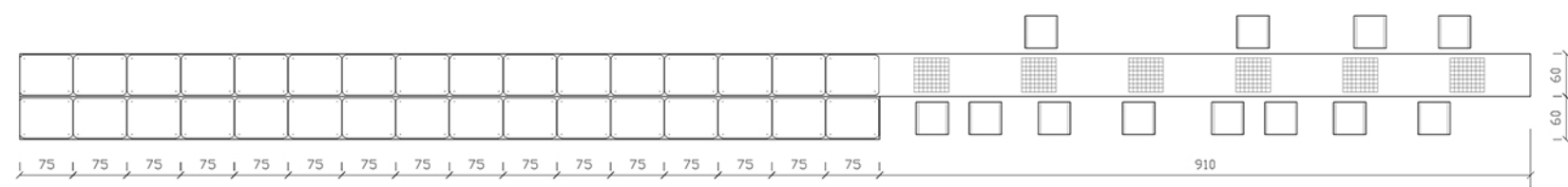
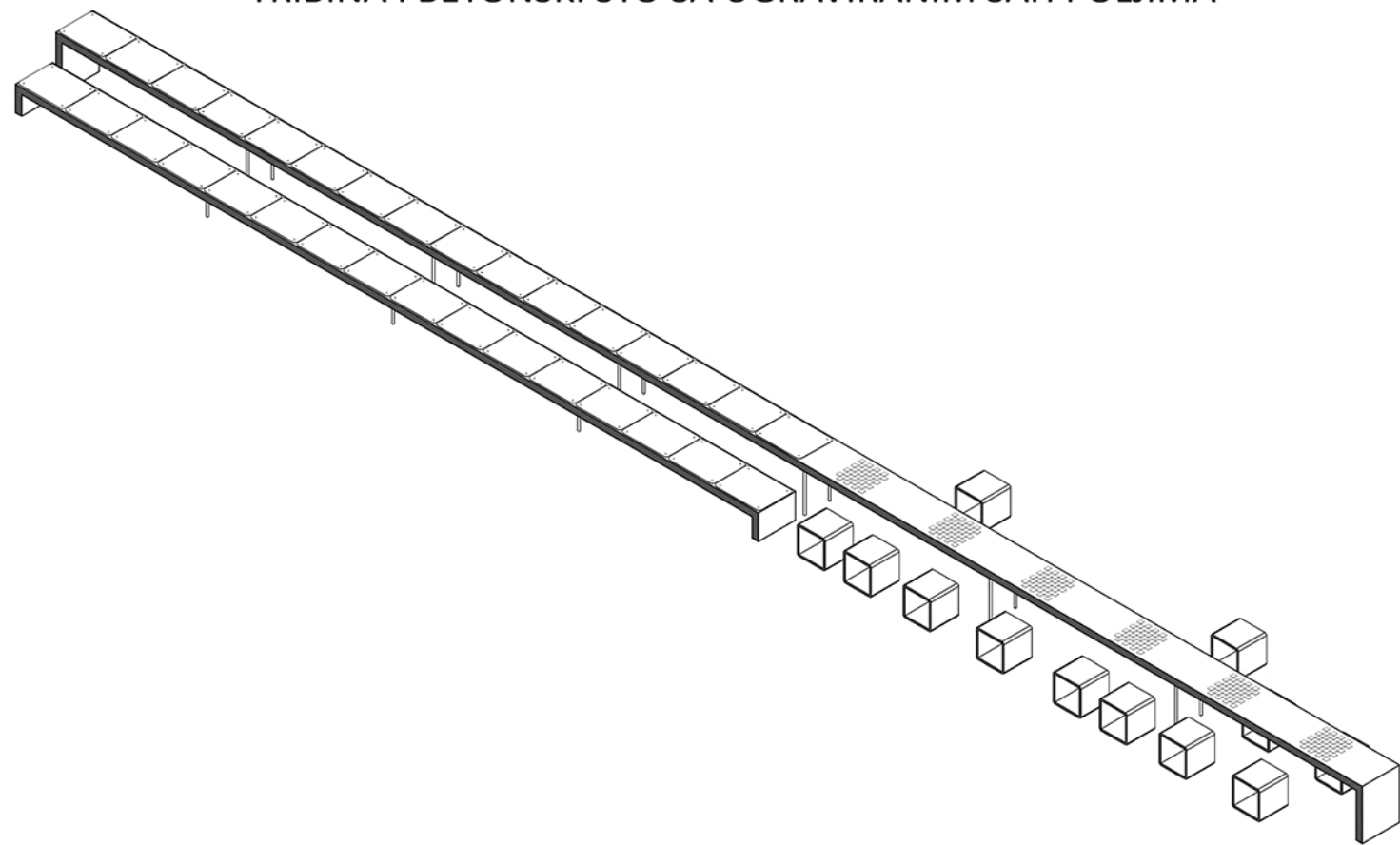

TOALET

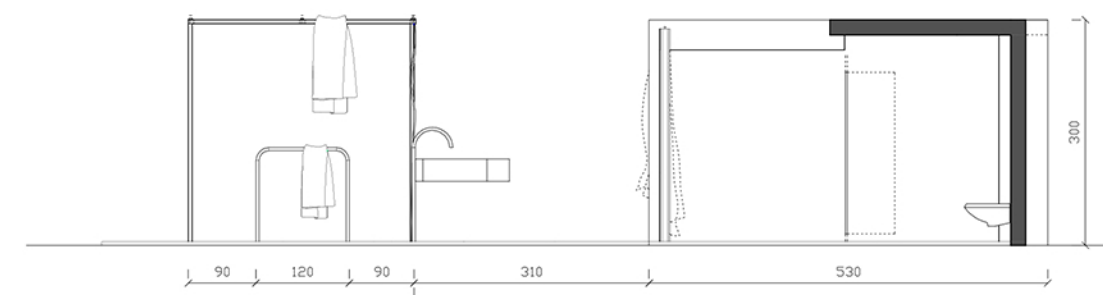
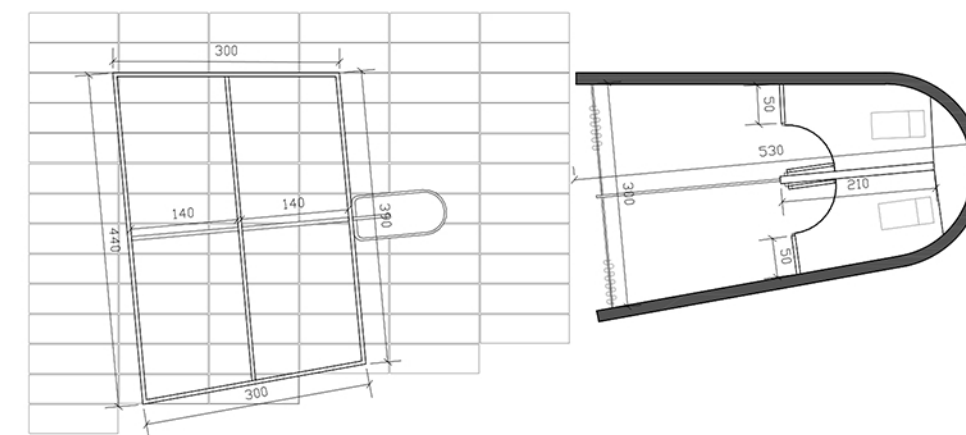
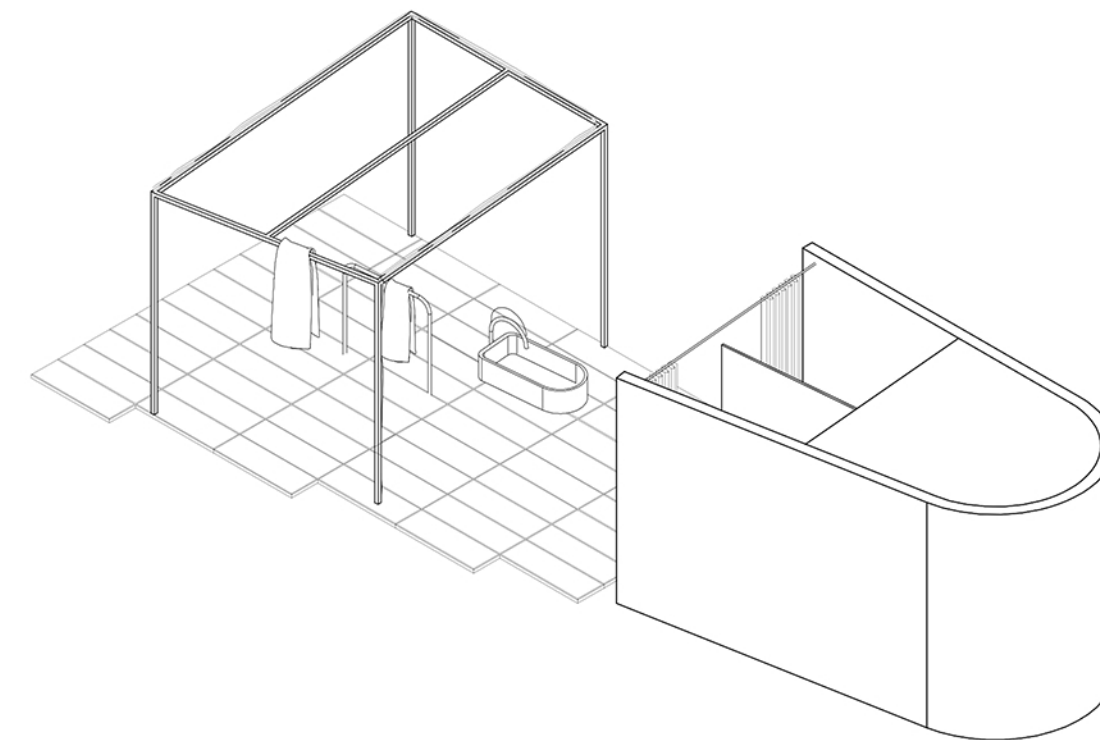

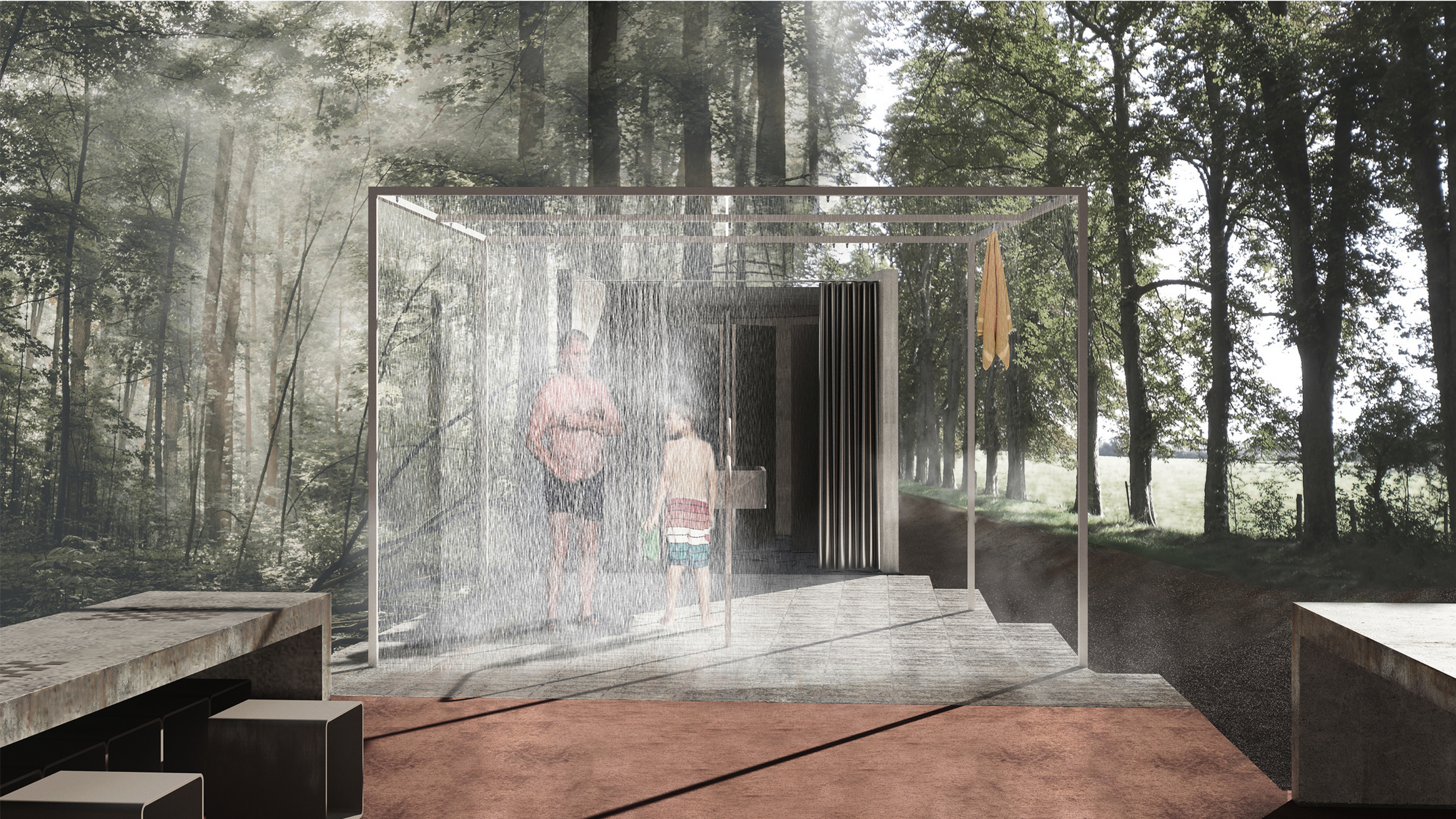







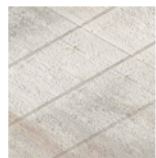
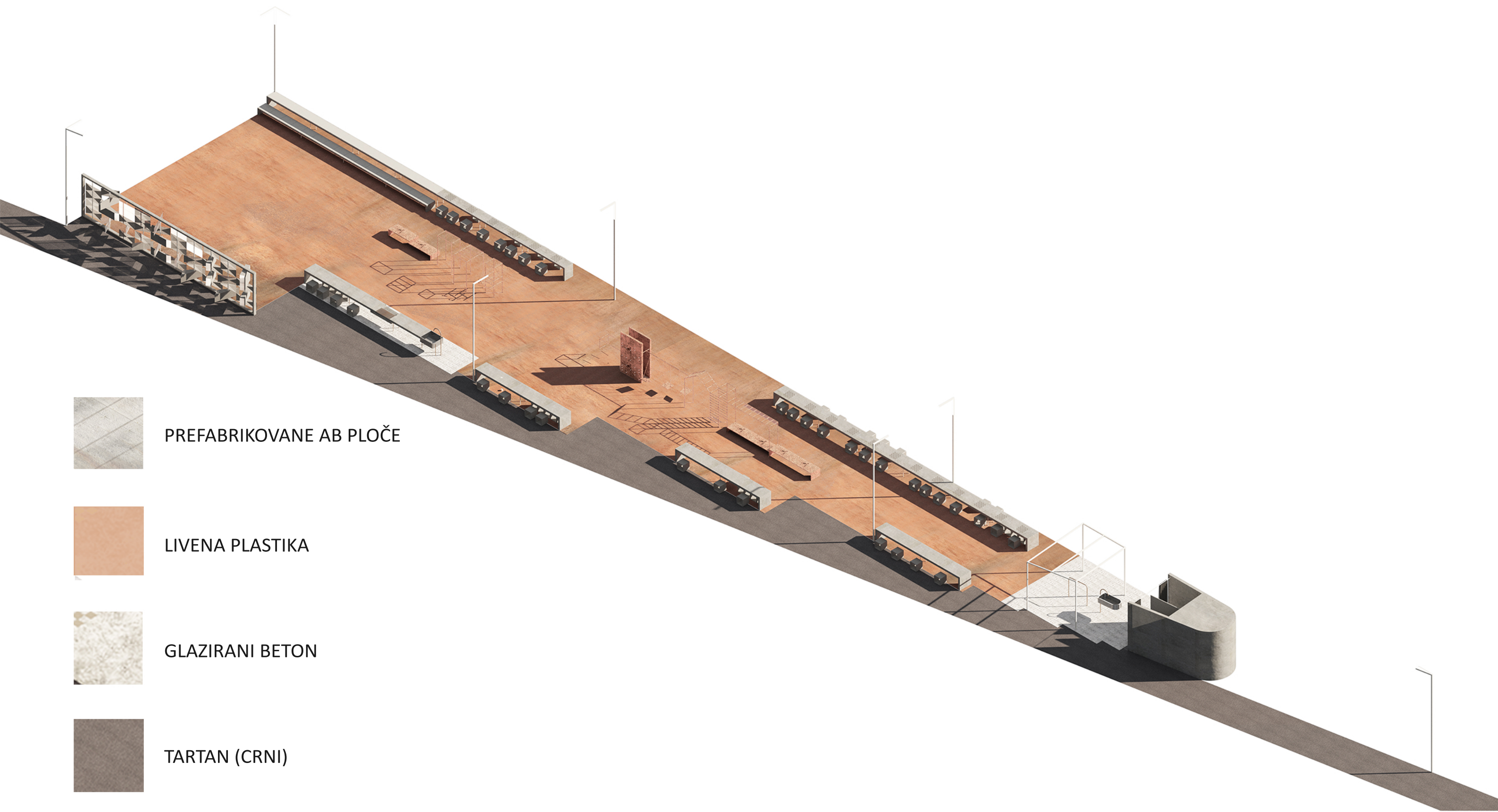

PREFABRIKOVANE AB PLOČE



LIVENA PLASTIKA



GLAZIRANI BETON

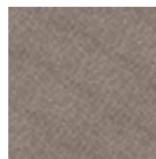

TARTAN (CRNI)





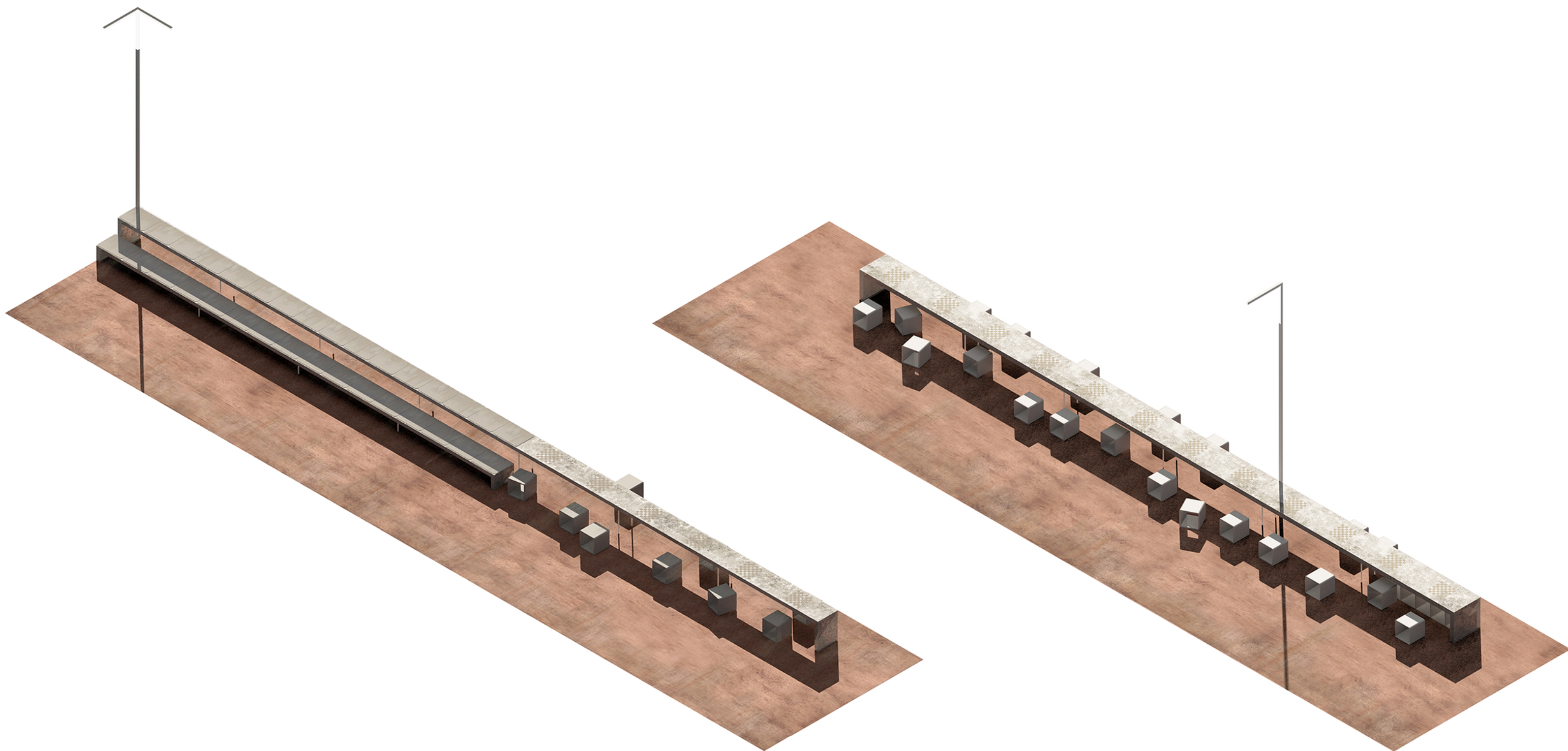

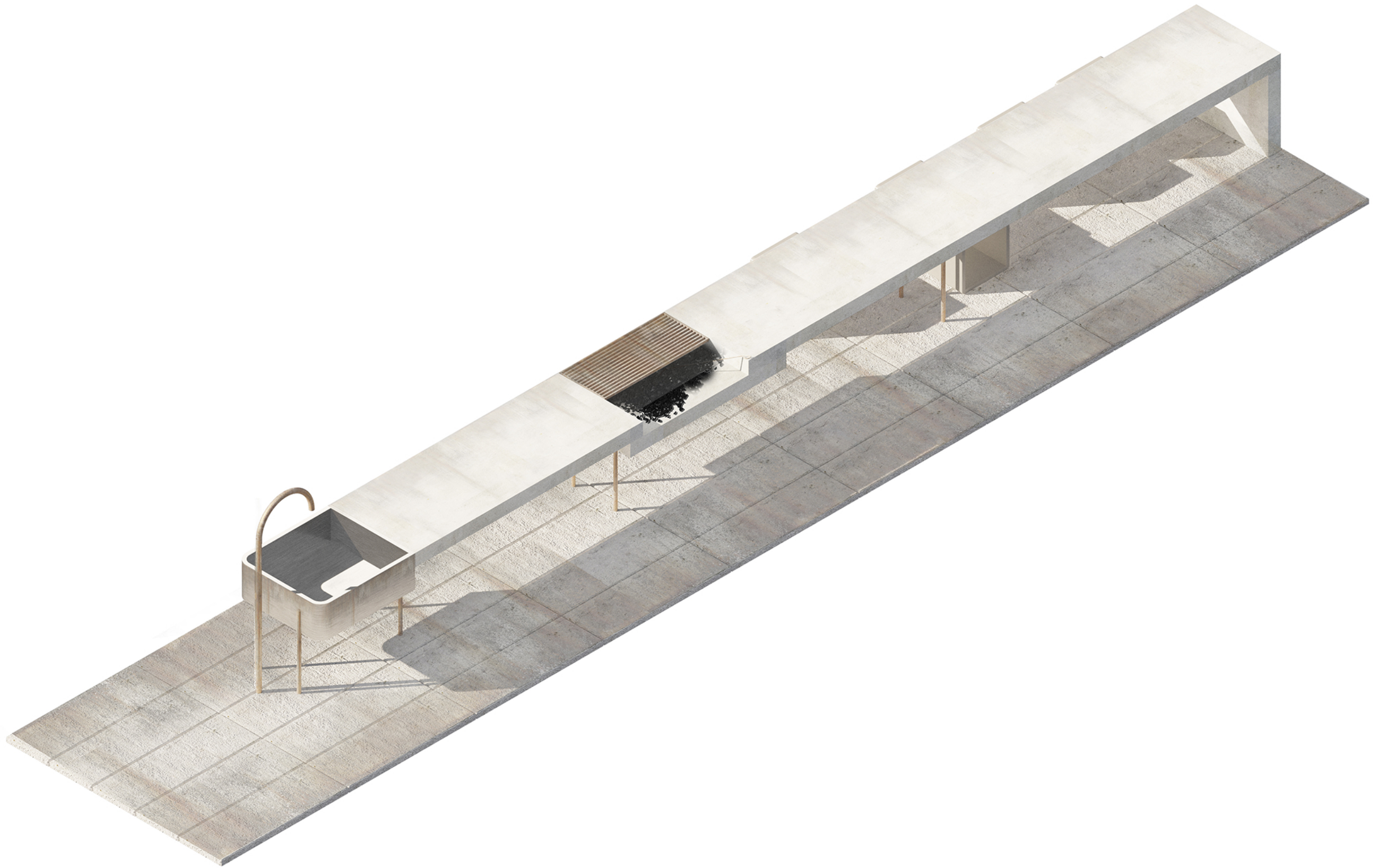

TARTAN (NARANDŽASTI)





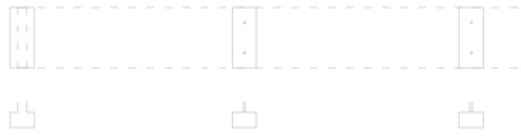
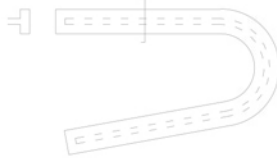

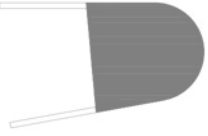
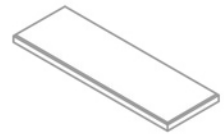

PREDMER RADOVA

opis pozicije	mere	kol.	A23DM
1. ZEMLJANI RADOVI			
1.1 Iskop zemlje u širokom obimu 90% mašinskim putem i 10% ručnim putem sa pravilnim zasecanjem stranica iskopa i planiranjem dna iskopa. Iskop se vrši u slojevima debljine 25 cm.	m ²	818.38	
			
1.2 Iskop zemlje za temelje WC a.	m ³	5.93	
			
1.3 Nasipanje šljunka u slojevima od 10 cm.	m ²	818.38	
1.4 Nasipanje peska u slojevima od 5 cm.	m ²	57.42	



opis pozicije	mere	kol.
2. BETONSKI RADOVI		
2.1 Stope stolova i tribina	M ³	1.584
		
2.2 Stope WC - a	M ³	1.92
		
2.3 Betonska podloga za tartan. Uži i širi obuhvat.	M ³	56.72
2.4 Pod WC a. Sloj debljine 10 cm.	M ³	1.34
		
2.5 Zidovi stolova i tribina.	M ³	0.85
		
2.6 Radne površine stolova i tribina.	M ³	7.41
		

opis pozicije	mere	kol.	A23DM
2.7 Konstrukcija bine	M ³	0.4	
2.8 Zidovi WC- a.	M ³	5.50	
			
2.9 Plafon WC- a.	M ³	0.87	
			
2.9 Prefabrikovane AB. podne ploče dimenzija 120*40*5 cm.	kom.	120	
			

opis pozicije	mere	kol.
<p>3. PLASTIČARSKI RADOVI</p> <p>3.1 Prefabrikovani kubusi za sedenje od livene plastike dimenzija 45*45*45 cm.</p> 	kom	60
<p>3.2 Prefabrikovane ploče za sedenje od livene plastike dimenzija 74*56*0,8 cm.</p> 	kom	32
<p>3.3 Prefabrikovani paneli letnje scene dimenzija 120*45*5 cm.</p> 	kom	32

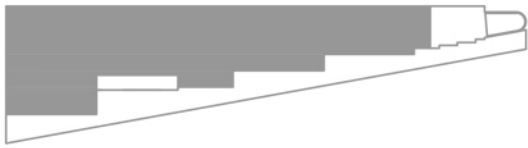
opis pozicije	mere	kol.	A23DM
<p>4. BRAVARSKI RADOVI</p> <p>4.1 Čelicne cevi $\Phi 40$mm. Međuoslonci stolova.</p> 	m'	36.9	
<p>4.2 Konstrukcija tuša, kutijasti profili 40*40mm.</p>	m'	30.96	
<p>4.3 Sprave za vežbanje $\Phi 40$mm.</p>	m'	140.0	
<p>4.4 Gumirane klupe za sedenje.</p>	m ²	8.30	

opis pozicije	mere	kol.
<p>5. PODOPOLAGAČKI RADOVI</p> <p>5.1 Postavljanje crne tartan podloge.</p> 	m ²	202.85
<p>5.2 Postavljanje narandžaste tartan podloge.</p> 	m ²	542.00

opis pozicije	mere	kol.	A23DM
<p>6. Nabavka opreme prostora</p> <p>6.1 Lavabo.</p> 	kom.	2	
<p>6.2 WC šolja.</p>	kom.	2	
<p>6.3 Svetiljka tip 01.</p> 	kom.	2	
<p>6.4 Svetiljka tip 02.</p> 	kom.	5	