

**NOVA
MESTA**

**NOVI
SAD**

**DEO ZELENE
POVRŠINE UZ BULEVAR
PATRIJARHA PAVLA**



KONCEPT

1.

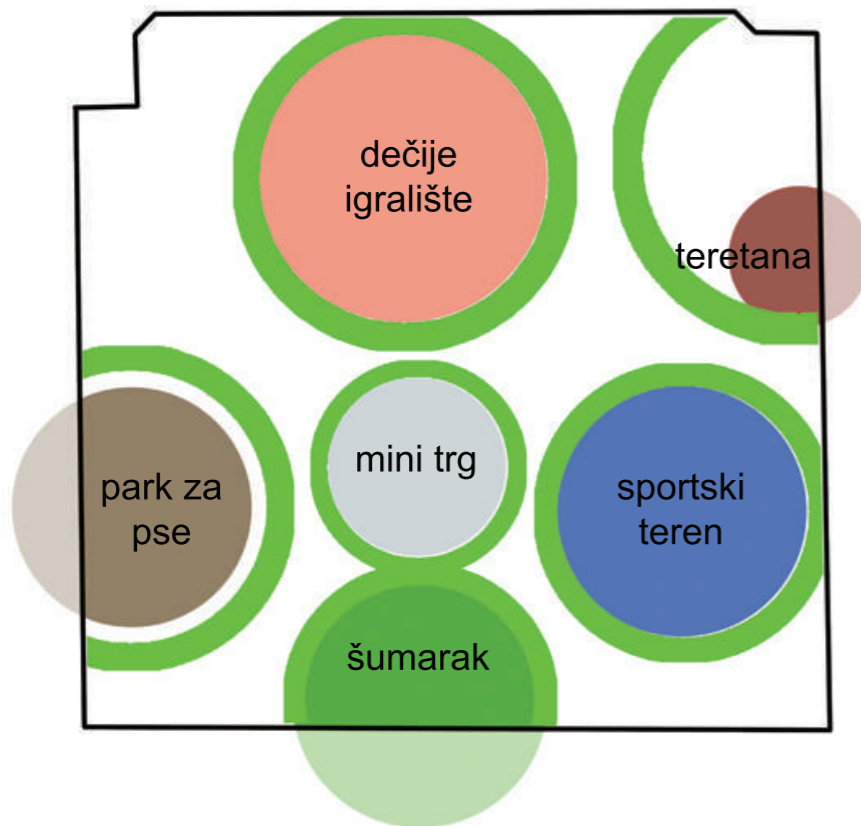

2.

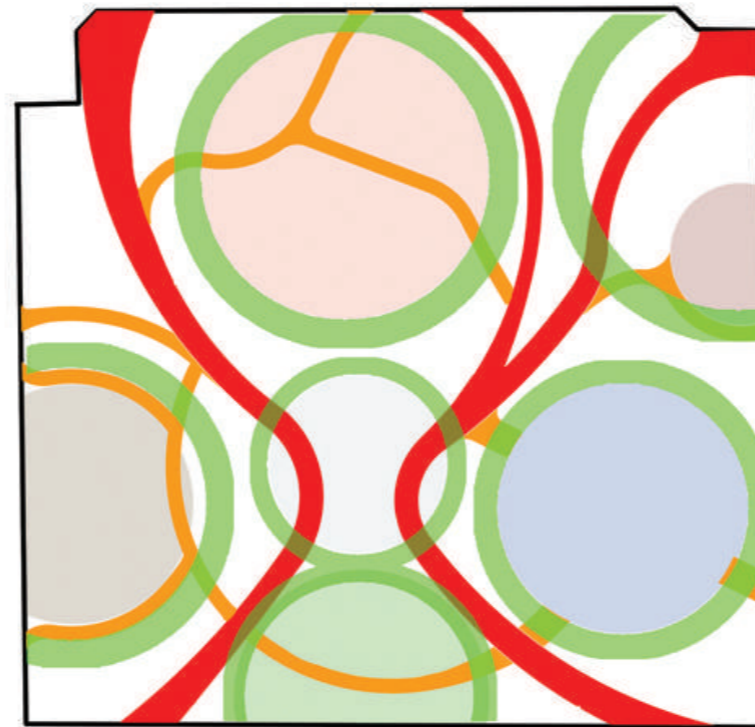

3.

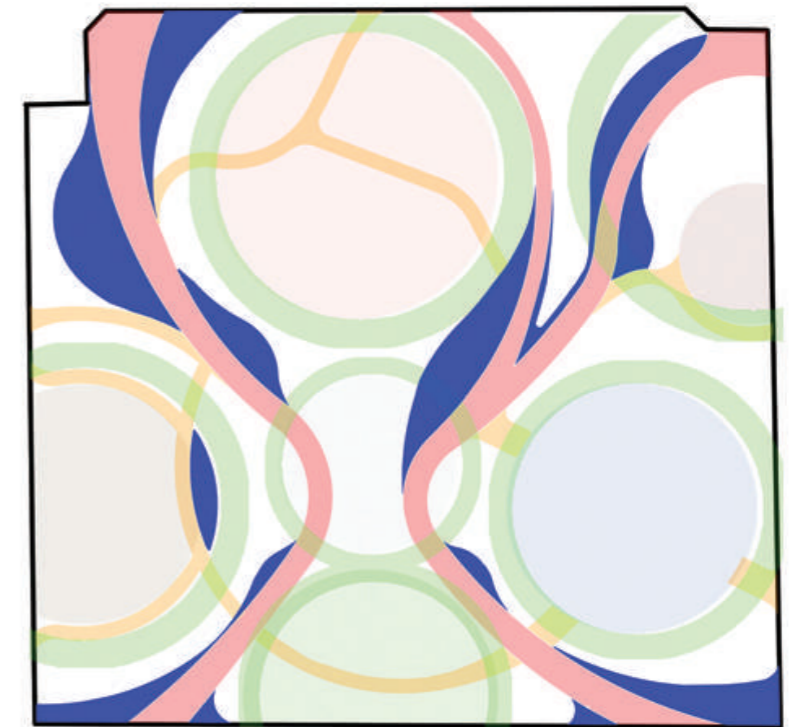

Prostorna organizacija postojećeg stanja je delimično definisana postojećim drvećem, koje je posadjeno u obliku polukruga i zbog toga pruža dobru polaznu osnovu za rešavanje prostora uz zadržavanje postojećih stabala. Koncept ovog rešenja se nadovezuje na postojeće stanje tako što se različiti sadržaji raspoređuju shodno trenutnoj podeli lokacije u odnosu na zasadjeno drveće. Uvodi se šest novih zona: igralište za decu, multifunkcionalni sportski teren sa tribinama, teretana na otvorenom, park za pse, šumarak sa stolovima i klupama i mini trg. Svi ovi prostori su okruženi drvećem poput onog koje je trenutno zasadjeno.

Kroz ceo park se prožimaju staze koje povezuju medjusobno različite sadržaje ali i omogućavaju najkraće moguće kretanje pešaka sa jednog kraja parka na drugi. Shodno tome, kroz parcelu se prožimaju dva velika pravca koji dijagonalno seku prostor i ukrštaju se na prostoru mini trga. Na glavne pravce se nadovezuju sporedne staze koje olakšavaju pristup parku iz bilo koje pozicije sa okolnih prostora.

Lokacija parka je u gusto naseljenom području, tako da je potrebno obezbediti dosta prostora za sedenje za sve one posetioce parka koji su tu samo zbog šetnje i druženja, bez želje za dodatnim aktivnostima. Ovo je rešeno proširivanjem delova pešački staza i ubacivanjem kontinualnih klupa sa velikim kapacitetom za sedenje. Na ovaj način se kreiraju zone za sedenje koje ne sužavaju prostor pešačkih staza. Takođe u ovim delovima su smešteni dodatni sadržaji kao što je parking za bicikle.

 TEHNIČKI OPIS I PREDMER

Novi park je kvadratnog oblika i sa svih strana je okružen trotoarima i parking mestima. Prostor je podeljen na više tematskih celina koje su kružnog ili polukružnog oblika. Park sadrži: dečije igralište, multifunkcionalni sportski teren sa tribinama, teretanu na otvorenom, park za pse, šumarak sa prostorom za sedenje i mini trg. Svaki od ovih sadržaja je opremljen adekvatnim spravama i mobilijarom, takodje svi ovi prostori su ogradjeni drvoredima, kako bi se vizuelno odvojili od ostalih sadržaja. Glavne pešačke staze od kamenog popločanja, dijagonalno seku prostor i ukrštaju se na mini trgu na kojem se nalazi fontana i česma. Uz pešačke staze postavljene su zone za sedenje sa kontinualnim klupama sa kojih se dobro sagledavaju parkovski sadržaji. Ceo prostor je opremljen parkovskim osvetljenjem, što ga čini pogodnim za korišćenje i u večernjim satima.

- trava	2014 m ²
- kameno popločanje (primarne staze)	566 m ²
- kameno popločanje (sekundarne staze)	86 m ²
- kameno popločanje (zona za sedenje)	509 m ²
- kameno popločanje (mini trg)	140 m ²
- drobljeni kamen (staze)	258 m ²
- gumena podloga (sportski teren)	350 m ²
- gumena podloga (dečije igralište)	553 m ²
- gumena podloga (teretana na otvorenom)	105 m ²
- šljunak (park za pse)	246 m ²
- kontinualne klupe (ukupna dužina)	116 m
- klupe	2 kom.
- klupe sa stolovima	3 kom.
- ležaljke	3 kom.
- parking za bicikle	6 kom.
- kante	21 kom.
- svetiljke	25 kom.
- česma	1 kom.
- fontana	1 kom.
- koš sa golom	1 kom.
- tribine 11x2m	3 kom.
- sprave za teretanu	11 kom.
- sprave za dečije igralište	12 kom.
- mobilijar za park za pse	8 kom.
- drveće (nove sadnice)	120 kom.



kameno popločanje (primarne staze)



kameno popločanje (sekundarne staze)



kameno popločanje (zona za sedenje)



kameno popločanje (mini trg)



drobljeni kamen (staze)



gumena podloga (sportski teren)

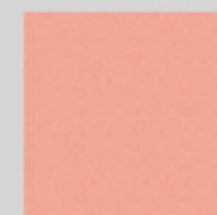

gumena podloga (dečije igralište)



gumena podloga (teretana na otvorenom)



šljunak (park za pse)



OSNOVA
R 1:250



Legenda:.

- 1. mini trg
- 1.1 fontana
- 1.2 česma
- 2. sportski teren
- 3. teretana na otvorenom
- 4. dečije igralište
- 5. park za pse
- 6. šumarak

gumena podloga (dečije igralište)

drobljeni kamen (staze)

kameno popločanje (mini trg)

šljunak (park za pse)

kameno popločanje (primarne staze)

gumena podloga (teretana na otvorenom)

kameno popločanje (sekundarne staze)

kameno popločanje (zona za sedenje)

gumena podloga (sportski teren)

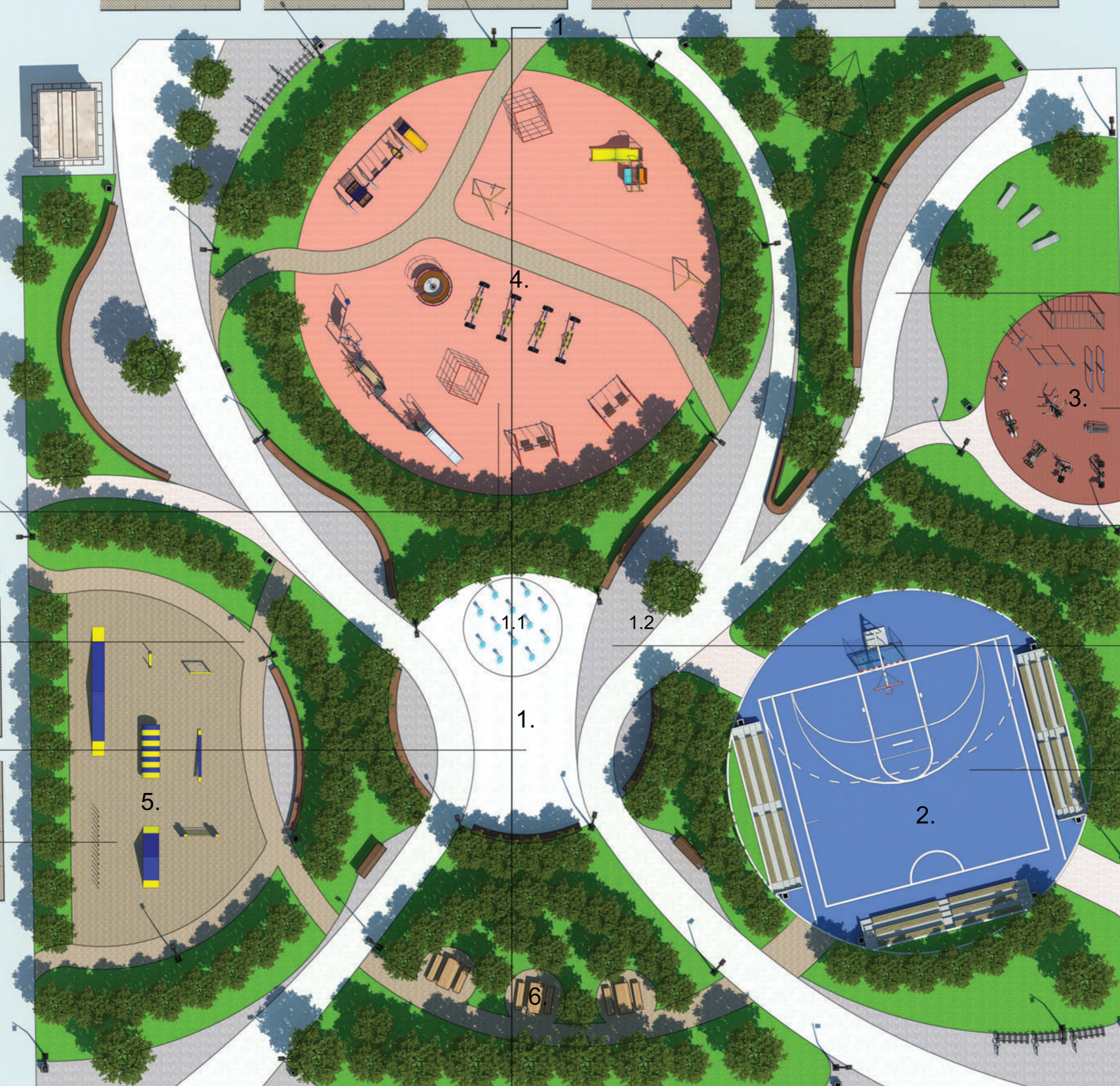

PRESEK 1-1
R 1:200

94528

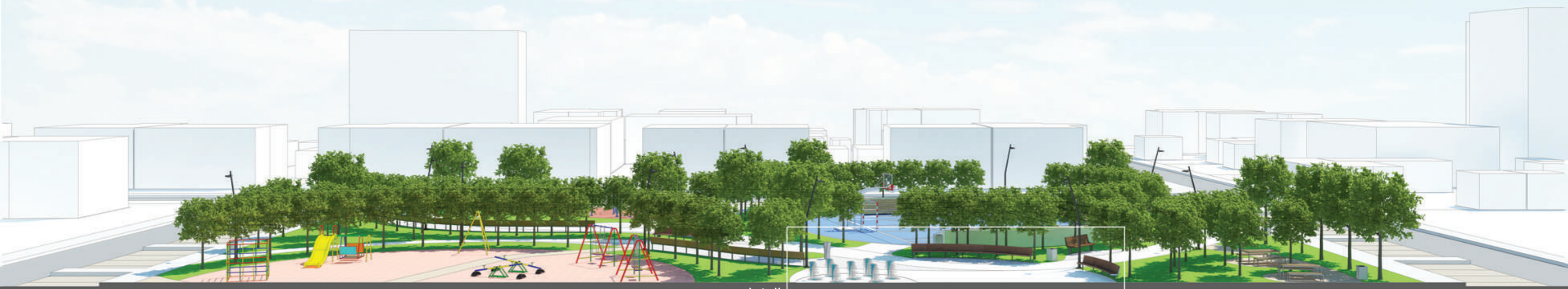

detalj

DETALJ
R 1:50



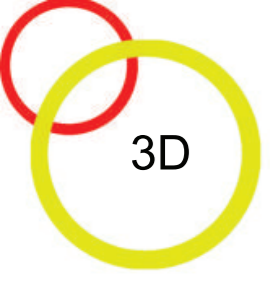

3D



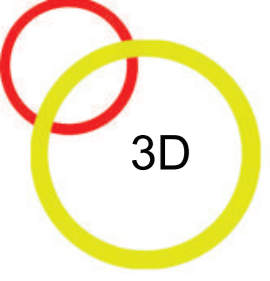

3D



